

ARER

**DOKUİZ DOKUMA ÜRETİM VE
MAKİNE İZLEME MES PROJESİ**

Tanıtım kataloğunda bulunan veriler hiç bir fima, kişi ve ürüne ait bilgileri temsil etmemektedir. Temsili verilerdir.

Adres : Yavuz Selim Mah. Yeni Sanayi Sitesi 49. Sok ARER PLAZA Dulkadiroğlu / Kahramanmaraş

www.arerkontrol.com e-mail:satis@arerotomasyon.com

Tel: 0344 2153246 90 531 264 21

DOKUIZ: Dokuiz Dokuma işletmelerinde üretim takip , canlı makine izleme sistemlerini kapsayan bir MES projesidir.

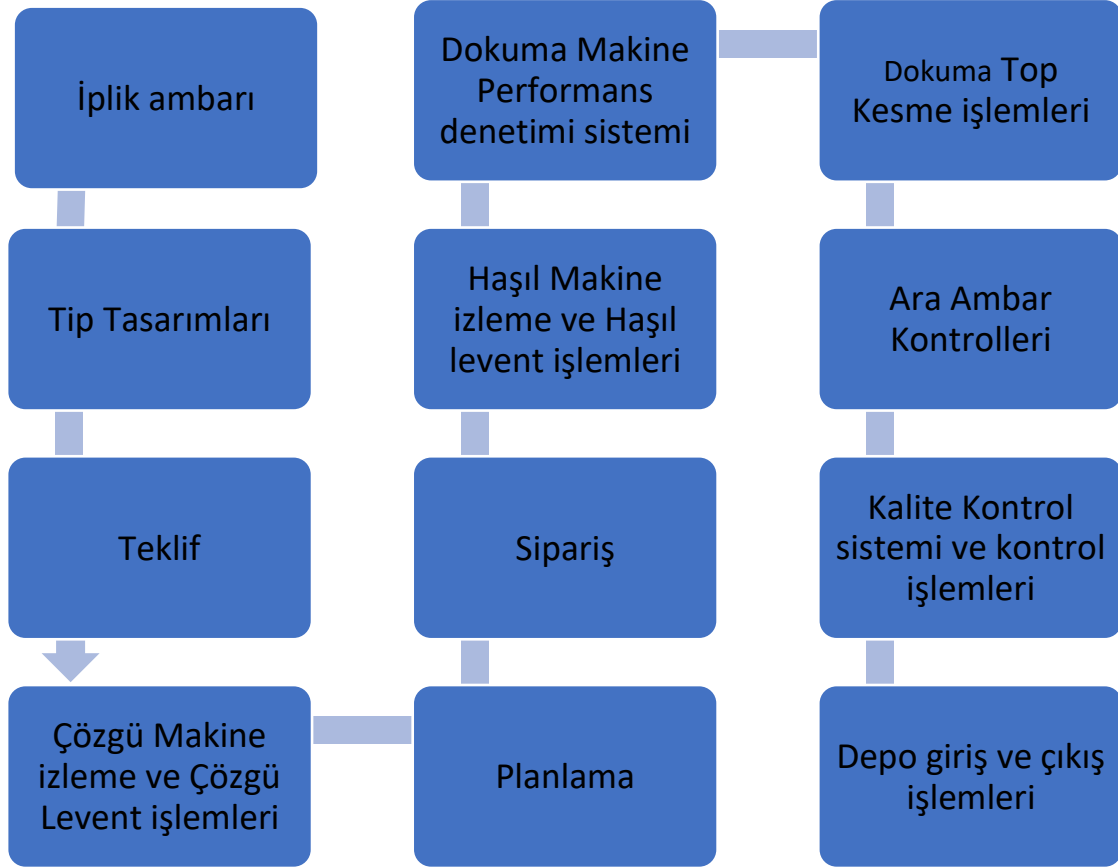

Akış şeması ile üretim basamaklarını kapsar. Üretim aşamasındaki her adımda var olan makineler canlı makinelerden izlenmektedir.

Sistem Canlı planlama seçeneği ile üretimin ne aşamada olduğunu makine ortalamalarına göre sunar.

Dokuma salonlarında makinelerin performans verimleri canlı olarak alınır.

Çözümlü ve Haşıl makinelerinden canlı veriler alınır.

Sistem akışı birbirini takip eden işlemler ile yapılır. Gerideki işlemler bitmeden ilerideki basamaklarda atamalar yapılamaz.

Ara ambar kontrolleri ile depoya girmeden önceki üretimlerin aşamaları takip edilir.

Kalite biriminde toplar harici ikinci kalite ve hurda kumaşların takipleri yapılır.

Sistem muhasebe ve finans programları ile entegre çalışmaktadır.

Tanıtım kataloğunda bulunan veriler hiç bir firma, kişi ve ürüne ait bilgileri temsil etmemektedir. Temsili verilerdir.

Adres : Yavuz Selim Mah. Yeni Sanayi Sitesi 49. Sok ARER PLAZA Dulkadiroğlu / Kahramanmaraş

www.arerkontrol.com e-mail:satis@arerotomasyon.com

Tel: 0344 2153246 90 531 264 21

DOKUİZ MODÜLLERİ

- **PLC MODÜLÜ** : Dokuiz canlı saha verileri ARER PLC panolarında toplanır. Sistem Alt yapısında Beckhoff ürünleri kullanılır.
- **SERVER MODÜLÜ** : PLC üzerindeki Canlı saha verilerini derleyen ve hesaplamaları yapan hizmet programıdır.
- **YÖNETİM MODÜLÜ**: Kullanıcı bazlı üretim takip sistemini yapan yazılımdır.
- **EKRAN MODÜLÜ**: Canlı saha verilerinin işletme TV'lerinde gösterildiği modüldür.
- **KALİTE KONTROL MODÜLÜ**: Kalite makinelerindeki top kumaşların denetimi ve izlemesini yapan ARER yazılım ve PLC destekli modüldür.
- **E-MAIL MODÜLÜ**: Vardiya sonu otomatik bilgilendirmelerin yapıldığı yazılım modülüdür.
- **WEB İZLEME MODÜLÜ** : Saha verilerin web üzerinden izlendiği izleme modülüdür.

YÖNETİM MODÜLÜ :

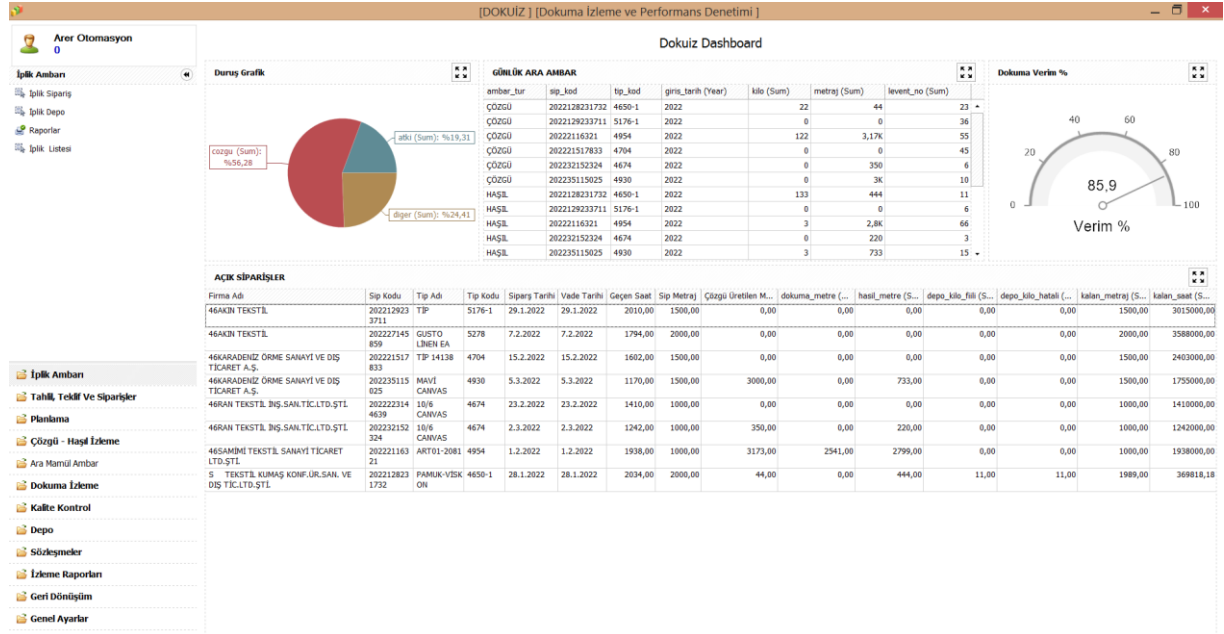

Şekil 1 kullanıcı bazlı dashboard yönetim paneli

SİPARİŞ HAREKETİ

Sipariş No	Tarih	Gelen Firma	İplik Adı	Kilo	Bobin Adet	Giriş Kilo	Gelen Bobin	Kalın Kilo	Kalın Bobin	Sipariş Durum	İplik Kodu	Fiyatı	Döviz	Vade	Üretim Sipariş No	Stok Firma	Rutubet	Tip Kodu
440532	11.1.2022	ARER1	24/1 PENYE COMPACT	4.334,...	1.750,...			4.334,00	1.750,00	✓	115	4,60 \$		11.1.2022				0
823276	11.1.2022	ARER2	20/1 PENYE COMPACT	96.82,...	38.75,...	300,00	55	96.529,00	38.695,00	✓	112	5,85 \$		11.1.2022				0
825886	11.1.2022	ARER2	30/1 PENYE LYC(78 DTEX)	6.777,...	2.710,...			6.777,00	2.710,00	✓	130	7,45 \$		11.1.2022				0
443674	11.1.2022	ARER8	40/1 PENYE COMPACT	9.350,...	3.740,...			9.350,00	3.740,00	✓	103	7,10 \$		11.1.2022				0
623287	11.1.2022	ARER2	40/1 PENYE COMPACT	10.000,...	4.000,...			10.000,00	4.000,00	✓	103	8,30 \$		11.1.2022				0
60782	11.1.2022	ARER9	30/1 PENYE COMPACT	8.107,...	3.250,...			8.107,00	3.250,00	✓	102	6,20 \$		11.1.2022				0
183189	11.1.2022	ARER2	30/1 PENYE COMPACT	10.000,...	4.000,...	2.000,00	10	8.000,00	3.990,00	✓	102	7,40 \$		11.1.2022				0
856890	11.1.2022	ARER9	30/1 KARDE LYC(44 DTEX)	5.000,...	2.000,...			5.000,00	2.000,00	✓	38	6,40 \$		11.1.2022				0
831598	11.1.2022	ARER2	30/1 PENYE LYC(44 DTEX)	5.000,...	2.000,...			5.000,00	2.000,00	✓	126	6,60 \$		11.1.2022				0
556084	11.1.2022	ARER2	14/1 KARDE LYC(78 DTEX)	12.73,...	5.100,...			12.737,00	5.100,00	✓	43	5,15 \$		11.1.2022				0
861145	11.1.2022	ARER2	30/1 OE	5.097,...	2.010,...			5.097,00	2.010,00	✓	96	4,75 \$		11.1.2022				0
549202	11.1.2022	ARER2	12/1 OE	15.000,...	6.000,...			15.000,00	6.000,00	✓	92	3,45 \$		11.1.2022				0
282732	11.1.2022	ARER2	20/1 KARDE LYC(78 DTEX)	2.926,...	1.200,...			2.926,00	1.200,00	✓	39	5,40 \$		11.1.2022				0
186116	11.1.2022	ARER2	14/1 KARDE	1.513,...	610,00			1.513,00	610,00	✓	39	5,00 \$		11.1.2022				0
752879	11.1.2022	ARER8	30/1 PENYE SANTIUK REYHAN 01	1.500,...	600,00	1.500,00	30	0,00	570,00	✓	132	7,50 \$		11.1.2022				0
90033	11.1.2022	ARER2	20/1 PENYE COMPACT	3.537,...	1.430,...			3.537,00	1.430,00	✓	112	4,10 \$		11.1.2022				0
784216	11.1.2022	ARER8	150/40 F48 PES LYC PUNFALI EK.	8.163,...	3.270,...			8.163,00	3.270,00	✓	18	2,90 \$		11.1.2022				0
449147	11.1.2022	ARER2	150/40 F48 PES LYC PUNFALI EK.	6.000,...	2.000,...			6.000,00	2.000,00	✓	18	3,10 \$		11.1.2022				0
957224	11.1.2022	ARER6	150/40 F48 PES LYC PUNFALI EK.	5.000,...	2.000,...			5.000,00	2.000,00	✓	18	3,10 \$		11.1.2022				0
306404	11.1.2022	ARER2	150/40 F48 PES LYC PUNFALI EK.	25.000,...	10.000,...			25.000,00	10.000,00	✓	18	3,10 \$		11.1.2022				0
586349	11.1.2022	ARER6	100/40 F36 PES LYC PUNFALI SL.	1.524,...	610,00			1.524,00	610,00	✓	17	3,55 \$		11.1.2022				0
887810	11.1.2022	ARER8	100/40 F36 PES LYC PUNFALI SL.	2.000,...	800,00			2.000,00	800,00	✓	17	3,60 \$		11.1.2022				0
242109	11.1.2022	ARER2	150/70 F144 PES LYC PUNFALI E.	4.814,...	1.930,...			4.814,00	1.930,00	✓	20	3,80 \$		11.1.2022				0
772291	11.1.2022	ARER2	30/1 PENYE COMPACT	20.000,...	8.000,...			20.000,00	8.000,00	✓	102	5,40 \$		11.1.2022				0
3385	11.1.2022	ARER4	20/1 PENYE COMPACT	10.000,...	4.000,...			10.000,00	4.000,00	✓	112	5,30 \$		11.1.2022				0
394715	11.1.2022	ARER7	20/1 KARDE LYC(78 DTEX)	5.000,...	2.000,...			5.000,00	2.000,00	✓	39	5,40 \$		11.1.2022				0
546788	11.1.2022	ARER2	30/1 KARDE LYC(44 DTEX)	5.000,...	2.000,...			5.000,00	2.000,00	✓	38	5,80 \$		11.1.2022				0
85702	11.1.2022	ARER2	30/1 PENYE LYC(44 DTEX)	5.000,...	2.000,...			5.000,00	2.000,00	✓	126	6,00 \$		11.1.2022				0
175017	11.1.2022	ARER4	28/1 RNB %45 PES %35 VISKO...	4.452,...	1.790,...			4.452,03	1.790,00	✓	75	6,60 \$		11.1.2022				0
445569	11.1.2022	ARER2	28/1 RNB %45 PES %35 VISKO...	25.87,...	10.35,...			25.876,00	10.351,00	✓	75	6,80 \$		11.1.2022				0
293107	11.1.2022	ARER2	28/1 RNB %45 PES %35 VISKO...	10.000,...	4.000,...			10.000,00	4.000,00	✓	75	7,10 \$		11.1.2022				0
384452	11.1.2022	ARER6	28/1 RNB %45 PES %35 VISKO...	10.000,...	4.000,...	2.500,00	25	7.500,00	3.975,00	✓	75	6,50 \$		11.1.2022				0
249317	11.1.2022	ARER2	14/1 KARDE LYC(78 DTEX)	4.980,...	1.990,...			4.980,00	1.990,00	✓	41	4,70 \$		11.1.2022				0
302625	11.1.2022	ARER1	14/1 KARDE LYC(78 DTEX)	4.842,...	1.980,...			4.842,00	1.980,00	✓	41	4,25 \$		11.1.2022				0
358893	11.1.2022	ARER9	14/1 KARDE LYC(78 DTEX)	10.01,...	4.006,...			10.014,00	4.006,00	✓	43	6,10 \$		11.1.2022				0

Şekil 2 İplik sipariş

Tanıtım kataloğunda bulunan veriler hiç bir firma, kişi ve ürüne ait bilgileri temsil etmemektedir. Temsili verilerdir.

Adres : Yavuz Selim Mah. Yeni Sanayi Sitesi 49. Sok ARER PLAZA Dulkadiroğlu / Kahramanmaraş

www.arerkontrol.com e-mail:satis@arerotomasyon.com

Tel: 0344 2153246 90 531 264 21

İPLİK LİSTESİ																							
Kayıt Tarihi	İplik Kodu	İplik Adı	İplik Lotu	İplik No	Fiyat	Depo Toplam Fiyat	Deviz	Rutubet	Giris Kilo	Çıkış Kilo	Kalan Kilo	Giris Bobin Adet	Çıkış Bobin Adet	Kalan Bobin Adet	Giris Aklama Kilo	Çıkış Aklama Kilo	Giris Aklama Bobin Adet	Çıkış Aklama Bobin Adet	Giris İnkarta İplik	Çıkış İnkarta İplik	Giris İnkarta Bobin	Çıkış İnkarta Bobin	
3.04.2022	134	30/1 RENG %100 TENCEL STD	BR03510	30/1	5,55	0 \$		0	300,00	300,00	0,00	3	3	0									
3.04.2022	17	100/40 F36 PES LYC PUNTALI SIYAH	2715	45/1	3,10	0 \$		0	200,00	200,00	0,00	1	1	0									
3.04.2022	2	100 F36 PES PUNTALI SIYAH	2746	53/1	2,80	0 \$		0	200,00	200,00	0,00	1	1	0									
3.04.2022	80	20/1 OE	10	20/1	4,10	0 \$		0	200,00	200,00	0,00	1	1	0									
3.04.2022	39	20/1 KARDE LYC78 DTEX	153	20/1	0,00	0 \$		0	200,00	200,00	0,00	1	1	0									
3.04.2022	90	8/1 OE	396	8/1	4,00	0 \$		0	200,00	200,00	0,00	1	1	0									
3.04.2022	42	12/1 KARDE LYC78 DTEX	834	12/1	0,00	0 \$		0	200,00	200,00	0,00	1	1	0									
3.04.2022	103	40/1 PENNE COMPACT	BR03007	40/1	0,00	0 \$		0	200,00	200,00	0,00	1	1	0									
3.04.2022	126	30/1 PENNE LYC14 DTEX	153	30/1	0,00	0 \$		0	400,00	400,00	0,00	2	2	0									
3.04.2022	11	150/40 F38 PES 500/5 TURLU LYC.E.	40480	29/1	0,00	0 \$		0	200,00	200,00	0,00	1	1	0									
3.04.2022	103	40/1 PENNE COMPACT	4741	40/1	0,00	0 \$		0	200,00	200,00	0,00	1	1	0									
3.04.2022	11	150/40 F38 PES 500/5 TURLU LYC.E.	1020145	29/1	0,00	0 \$		0	200,00	200,00	0,00	1	1	0									
3.04.2022	13	150/40 F38 PES LYC PUNTALI BRU	5230370	29/1	0,00	0 \$		0	200,00	200,00	0,00	1	1	0									
3.04.2022	138	RENG %70 COTTON %30 KETEN	121	12/1	0,00	0 \$		0	200,00	200,00	0,00	1	1	0									
3.04.2022	138	RENG %70 COTTON %30 KETEN	101	12/1	0,00	0 \$		0	200,00	200,00	0,00	1	1	0									
3.04.2022	13	150/40 F38 PES LYC PUNTALI BRU	2830	29/1	0,00	0 \$		0	200,00	200,00	0,00	1	1	0									
4.04.2022	75	28/1 RENG %65 PES %35 YESKON LY.	P074	28/1	0,00	0 \$		0	200,00	200,00	0,00	1	1	0									
4.04.2022	18	150/40 F48 PES LYC PUNTALI BRU	172	30/1	0,00	0 \$		0	200,00	200,00	0,00	1	1	0									
4.04.2022	103	40/1 PENNE COMPACT	22063	40/1	0,00	0 \$		0	200,00	200,00	0,00	1	1	0									
4.04.2022	237	150 F38 PES LYC TURLU BRU	40326	35/1	0,00	0 \$		0	200,00	200,00	0,00	1	1	0									
4.04.2022	194	150 F38 PES PUNTALI BRU	2830	35/1	0,00	0 \$		0	200,00	200,00	0,00	1	1	0									
4.04.2022	112	20/1 PENNE COMPACT	102	20/1	0,00	0 \$		0	200,00	200,00	0,00	1	1	0									
4.04.2022	20	150/70 F44 PES LYC PUNTALI BRU	32730	29/1	0,00	0 \$		0	200,00	200,00	0,00	1	1	0									
4.04.2022	102	30/1 PENNE COMPACT	33030	30/1	0,00	0 \$		0	600,00	600,00	0,00	3	3	0									
4.04.2022	43	16/1 KARDE LYC78 DTEX	2	16/1	0,00	0 \$		0	200,00	200,00	0,00	1	1	0									
4.04.2022	112	20/1 PENNE COMPACT	32730	20/1	0,00	0 \$		0	200,00	200,00	0,00	1	1	0									
4.04.2022	39	20/1 KARDE LYC78 DTEX	99	20/1	0,00	0 \$		0	200,00	200,00	0,00	1	1	0									
4.04.2022	112	20/1 PENNE COMPACT	383088	20/1	0,00	0 \$		0	200,00	200,00	0,00	1	1	0									
4.04.2022	39	20/1 KARDE LYC78 DTEX	383058	20/1	0,00	0 \$		0	200,00	200,00	0,00	1	1	0									
4.04.2022	103	40/1 PENNE COMPACT	32740	40/1	0,00	0 \$		0	800,00	800,00	0,00	4	4	0									
4.04.2022	43	16/1 KARDE LYC78 DTEX	4	16/1	0,00	0 \$		0	300,00	300,00	0,00	2	2	0									
4.04.2022	103	40/1 PENNE COMPACT	31-22	40/1	0,00	0 \$		0	200,00	200,00	0,00	1	1	0									
4.04.2022	250	50/20 F 7/1 LYC PUNTALI BRU	331	88/1	0,00	0 \$		0	200,00	200,00	0,00	1	1	0									
4.04.2022	87	16/1 OE	21	16/1	4,00	0 \$		0	200,00	200,00	0,00	1	1	0									
4.04.2022	102	30/1 PENNE COMPACT	22063	30/1	0,00	0 \$		0	200,00	200,00	0,00	1	1	0									
4.04.2022	21	150/70 F44 PES LYC PUNTALI SIYAH	987	29/1	0,00	0 \$		0	200,00	200,00	0,00	1	1	0									
4.04.2022	102	30/1 PENNE COMPACT	32730	30/1	0,00	0 \$		0	200,00	200,00	0,00	1	1	0									
4.04.2022	96	30/1 OE	2	30/1	5,00	0 \$		0	200,00	200,00	0,00	2	2	0									
4.04.2022	96	30/1 OE	24	30/1	5,00	0 \$		0	200,00	200,00	0,00	1	1	0									
4.04.2022	38	30/1 KARDE LYC14 DTEX	153	30/1	0,00	0 \$		0	200,00	200,00	0,00	1	1	0									
7.04.2022	43	16/1 KARDE LYC78 DTEX	6	16/1	0,00	0 \$		0	100,00	100,00	0,00	1	1	0									

-- : Kayıt Sayısı : 41

Şekil 3 İplik depo

İplik depoda:

- İplik girişi
- İplik çıkışı
- İplik tanımlama
- İplik hareketleri

Tanıtım kataloğunda bulunan veriler hiç bir fima, kişi ve ürüne ait bilgileri temsil etmemektedir. Temsili verilerdir.

Adres : Yavuz Selim Mah. Yeni Sanayi Sitesi 49. Sok ARER PLAZA Dulkadiroğlu / Kahramanmaraş

www.arerkontrol.com e-mail:satis@arerotomasyon.com

Tel: 0344 2153246 90 531 264 21

[DOKUİZ] [Dokuma Tip Tanımlama] [Frm0030]

Tip Detayları

Tarih: 20 Nisan 2022 Çarşamba Kartela ID: Fırma: N.KODU: TIP_BORKOD: 908468

Tip Kodu: 4040 Tip Adı: TRESA Örgü Tipi: 3/1 Z Atkı Devir: 550

Çözü Lot: TİP KIYASLA:

Çözü ve Atkı

Harman	Ne	Oran	Büküm	Tel Sık	Metre	Haşıl M	Tel Say	Fire M.
A 20/1 RING %100 TENCEL	20/1	1	0	33,21	224	235	7073	234
B 0	0	0	0	0	0	0	0	0
C 0	0	0	0	0	0	0	0	0
D 0	0	0	0	0	0	0	0	0
E 0	0	0	0	0	0	0	0	0
				33,21	224	235	7073	234
Harman	Ne	Oran	Büküm	Tel Sık	Metre	Haşıl M.	Fire M.	
T 24/1 KARDE LYC(78 DTEX)	24/1	1	0	26	136	136	146	
U 0	0	0	0	0	0	0	0	
V 0	0	0	0	0	0	0	0	
Y 0	0	0	0	0	0	0	0	
Z 0	0	0	0	0	0	0	0	
Toplam				26	136	136	146	
				Toplam	360	371	380	

Tarak No: 110/3 Maliyet: 0,00
Tarak En: 213 Haşıl Alması Oranı: 5
Çözü Büzölme: 107 Haşıl Alması Miktarı: 0
Atkı Büzölme: 110 Atkı Fire: 5
Zemin Tel Sayı: 7029 Çözü Fire: 4,5
Kenar İlave Sayı: 44 Tarak Fire: 7
Toplam Tel Sayı: 7073 Hesaplanan Gramaj: 191,24
Kenar Taharı: 0 Hesaplanan En: 194
Atkı Sıklık: 26 Gerçek Gramaj: 0
Mekanik Sıklık: 25 Gerçek En: 0
Sağ üstübu firesi: 0 Metre Tül Grm: 380
Sol üstübu firesi: 0 Metre Tül FYT: 0
Mamul En Cm: 138 Ham En: 194
Mamul Gramajı: 0 Tahar: SIRA
KA Faktör: 32,34 Çerçeve Adet: 4
ONZ: 5,47 Kenar Çerçeve: 2

Çalışma Bilgileri
Devir Ortalaması: 0
Verim Ortalaması: 0

HESAPLA

Şekil 4 Tip Tasarım Ekranı

Tip Tasarım ekranında tipe ait desenler excel ile ilişkilendirilerek tasarlanmaktadır. Tipe ait gerekli hesaplamalar sistem üzerinden yapılmaktadır.

Tanıtım kataloğunda bulunan veriler hiç bir firma, kişi ve ürüne ait bilgileri temsil etmemektedir. Temsili verilerdir.

Adres : Yavuz Selim Mah. Yeni Sanayi Sitesi 49. Sok ARER PLAZA Dulkadiroğlu / Kahramanmaraş

www.arerkontrol.com e-mail: satis@arerotomasyon.com

Tel: 0344 2153246 90 531 264 21

DOKUZ [TEKLİF FORMU] [FRM TEK001]

[DOKUZ] [Dokuma Teklif Oluşturma] [Frm0037]

Teklif Bilgileri

Tip Kodu: 4687-1 Nakiyesi: 0 Kırş TL Fiyat: 0 A 0,00 \$ TL Fiyat: 0,00 \$

Tarih: 20 Nisan 2022 Çarşamba KDV: 0 \$ Fiyat: 0 B 0 \$ TL Fiyat: 0,00 \$

Tip Adı: G 892 Vade: 0 € Fiyat: 0 C 0 \$ TL Fiyat: 0,00 \$

Firma: Metre: 0 D 0 \$ TL Fiyat: 0,00 \$

Satış Fiyatı: 0 0 Termin: 0 \$ Kur: 14,66 E 0 \$ TL Fiyat: 0,00 \$

Onaylayan: 0 Hagi Fiyat: 2 0 Dokuma Fiyatı: 1 0 HESAPLA

Not: 0

Levent Bilgileri

Harman	Ne	Metre	Fire M.	İplik Fiyat
A 30/1 PENYE COMPACT	30/1	194	204	0,00
B	0	0	0	0
C	0	0	0	0
D	0	0	0	0
E	0	0	0	0

Tel Adet

Zemin: 0 0 0 0 0 0 Toplam: 8721

Kenar: 0 0 0 0 0 0

Mamül Enc: 0 Gerçek Enc: 0 Gerçek Gr: 0

Ham En: 191 Hesaplanan GR: 182,72

Atkı Bilgileri

Harman	Ne	Metre	Fire M.	İplik Fiyat
T 30/1 KARDE LYC(44 DTEX)	30/1	145	255	0,00
U	0	0	0	0
V	0	0	0	0
Y	0	0	0	0
Z	0	0	0	0

Genel Toplam 339 459

Çözü Skığı: 40,75 0 0 0 0 0 40,75

Atkı Skığı: 34,5 0 0 0 0 0 34,5

Tarak En/No/Kenar: 214 135/3 0

Örgü Skığı: 0

-- Kur Bilgileri Yüklendi.

Şekil 5 Teklif oluşturma ekranı

Teklifler tiplere göre oluşturulur. Önceki Teklif bilgileri teklif aşamasında kullanıcıya sunulur. Dövizli ve TL olarak hesaplamalar yapılır. Teklife ait Teklif formları sistemden alınır.

1 Ocak 2022 Cumartesi 22 Nisan 2022 Cuma sipariş_arer_yeni

SİPARİŞ LİSTESİ

Sip Kodu	Sip Tarihi	Firma Adı	Tip Kodu	Tip Adı	Fiyat	Sipariş Metrajı	Termin	Döviz Türü	Vade	Sipariş Durumu	Kapatma Tarihi
2022129233711	29.1.2022	46AKIN TEKSTİL	5176-1	TIP	12000,00	1500	29.1.2022	?		1 İŞLEMDE	
202221749899	7.2.2022	46AKIN TEKSTİL	5278	GUSTO LINEN EA	360000,00	2000	7.2.2022	6		1 İŞLEMDE	
20221511933	15.2.2022	46KARADENİZ ÖRME S...	4704	TIP 14138	52500,00	1500	15.2.2022	?		1 İŞLEMDE	
202215115025	5.3.2022	46KARADENİZ ÖRME S...	4930	MAVİ CANVAS	355000,00	1500	5.3.2022	?		1 İŞLEMDE	
202223144639	23.2.2022	46RAN TEKSTİL İNŞ.S...	4674	10/6 CANVAS	148000,00	1000	23.2.2022	?		1 İŞLEMDE	
202212152324	2.3.2022	46RAN TEKSTİL İNŞ.S...	4674	10/6 CANVAS	148000,00	1000	2.3.2022	?		1 İŞLEMDE	
20222116321	1.2.2022	46SAMİMİ TEKSTİL SA...	4954	ART01-2081	30000,00	1000	1.2.2022	?		1 İŞLEMDE	

[DOKUZ] [Yeni Sipariş] [Frm458354]

Sipariş Bilgileri (Firma ve Tip Bilgileri , Teklif Kodu seçimi ile otomatik dokunulur)

Teklif Kodu: 3010 Vade: 1 Parti: 0 Vade Tarihi: 22 Nisan 2022 Firma Adı: ARER10 TEKSTİL Sip Alan: Sipariş kodu: 2022422174132

Firma Kodu: 3010 Sipariş Metrajı: 0 Firma Yetkilisi: Fatih Sip. Veren: Sipariş Tarihi: 22.4.2022

Sipariş Tutarı: 0 Döviz Türü: \$ Birim Fiyat Bilgileri: Maliyet Birim Fiyatı (Tl): 0 Satış Fiyatı (Tl): 0 Açıklama: Teslim Tarihi: 22.4.2022 17:41:32

Maliyet Birim Fiyatı (Dolar): 0 Satış Fiyatı (Dolar): 0

Maliyet Birim Fiyatı (Euro): 0 Satış Fiyatı (Euro): 0

Tip Bilgileri

Tip Adı: Tarak No: Tarak En: Çözü Skığı: Atkı Skığı:

Ham En: 0 Ham Gramajı: 0

TIPE BAĞLI SON 5 SİPARİŞ

Sipariş Kodu	Sipariş Tarihi	Firma Adı	Tip Kodu	Sipariş Metrajı	Sipariş Fiyatı	Döviz Türü
--------------	----------------	-----------	----------	-----------------	----------------	------------

Şekil 6 Sipariş İzleme

Sipariş ekranında sipariş oluşturulur. Siparişe ait bütün aşamalar bu bölümden incelenebilir. Siparişin iplik, dokuma, haşıl , çözü, kalite ve depo aşamaları bu bölümden izlenir. Canlı sipariş durumları ve temrin süreleri uyumluluğu bu bölümde izlenebilir.

Tanıtım kataloğunda bulunan veriler hiç bir firma, kişi ve ürüne ait bilgileri temsil etmemektedir. Temsili verilerdir.

Adres : Yavuz Selim Mah. Yeni Sanayi Sitesi 49. Sok ARER PLAZA Dulkadiroğlu / Kahramanmaraş

www.arerkontrol.com e-mail:satis@arerotomasyon.com

Tel: 0344 2153246 90 531 264 21

LEVENT[301]		HAŞIL[302]	
Personel:		Personel:	
Makine Kodu:	301	Makine Kodu:	302
Var. Tur Say:	0	Var. Tur Say:	0
Var Süre (dk):	0	Var Süre (dk):	0
Var Çalış Süre (dk):	0	Var Çalış Süre (dk):	0
Metraj (m):	0	Metraj (m):	0
Var. Verim %:	↓	Var. Verim %:	↓
Personel Verim %:	↓	Personel Verim %:	↓
Max devir:	0	Max devir:	0
Devir:	0	Devir:	0
Ort Devir:	0	Ort Devir:	0
Duruş Süresi (dk):		Duruş Süresi (dk):	
Planlı Duruş (dk):		Planlı Duruş (dk):	
Online Duruş Süresi (dk):	0	Online Duruş Süresi (dk):	0
Top Duruş (dk):	0	Top Duruş (dk):	0
Sipariş Kodu:	202235115025	Sipariş Kodu:	202235115025
Tip Kodu:	4930	Tip Kodu:	4930
Tip Adı:	MAVİ CANVAS	Tip Adı:	MAVİ CANVAS
Barkod No:		Barkod No:	
Vardiya Açılış Saat:	11:53	Vardiya Açılış Saat:	12:00
Makine Açılış Saat:		Makine Açılış Saat:	
Usta:		Usta:	
Firma Kodu:	46KARADENİZ ÖRME S...	Firma Kodu:	46KARADENİZ ÖRME S...
Tarih:	22.1.2022	Tarih:	22.1.2022

Şekil 7 Çözgü ve Haşıl Makine İzleme

Çözgü ve Haşıl makine izlemede işletmenin isteğine göre gerekirse canlı makineden veri izlenir. Çözgü Levent oluşturma , Haşıl Levent oluşturma ve barkodlama işlemleri bu bölümde yapılır. Planlamadan gelen sipariş notlarında bu bölümde kullanıcılar tarafından izlenir.

Ambar	Sipariş Kodu	Giriş Tarihi	Çıkış Tarihi	Firma Adı	Tip Kodu	Tip Adı	Metraj	Kilo	Barkod	giris_personel	Levent No	Doküman Makine Kodu	Makine Kodu	Lot	Ne	Açıklama
HAŞIL	202235115025	5.3.2022		46KARADENİZ Ö...	4930	MAVİ CANVAS	222		0 0320223143		2		302	14455	6/1	
KALİTE	202232152324	2.3.2022		46RAN TEKSTİL...	4674	10/6 CANVAS	250		0 04202232152445		0		1	91 89	6/1 10/1	
KALİTE	202232152324	2.3.2022		46RAN TEKSTİL...	4674	10/6 CANVAS	250		0 04202232155940		0		1	91 89	6/1 10/1	
HAŞIL	20222116321	1.3.2022		46SANDMI TEKS...	4954	ART01-2081	0		0 03202232612		11		302	32730	30/1	
HAŞIL	20222116321	28.2.2022		46SANDMI TEKS...	4954	ART01-2081	0		0 03202222521		10		302	32730	30/1	
HAŞIL	20222116321	28.2.2022		46SANDMI TEKS...	4954	ART01-2081	22		0 03202222618		9		302	32730	30/1	
ÇÖZGÜ	20222116321	28.2.2022		46SANDMI TEKS...	4954	ART01-2081	22		0 02202222116		10		301	32730	30/1	
HAŞIL	20222116321	28.2.2022		46SANDMI TEKS...	4954	ART01-2081	222		0 0320222016		8		302	32730	30/1	
KUMAŞ	20222116321	26.2.2022		46SANDMI TEKS...	4954	ART01-2081	0		0 0636356092/26...		0		1	30/1 PENYE C...	030/1 30/1	
KUMAŞ	20222116321	25.2.2022		46SANDMI TEKS...	4954	ART01-2081	0		0 0672840512/25...		0		3	30/1 PENYE C...	030/1 30/1	
HAŞIL	20222116321	23.2.2022		46SANDMI TEKS...	4954	ART01-2081	2222		0 H8202224952148		6		302	32730	30/1	
HAŞIL	20222116321	23.2.2022		46SANDMI TEKS...	4954	ART01-2081	333		0 H8202223652226		5		302	32730	30/1	
ÇÖZGÜ	20222116321	20.2.2022		46SANDMI TEKS...	4954	ART01-2081	2500	100	08202223221242		5		301	32730	30/1	

Şekil 8 Ara ambar

Ara Ambar çözgüden çıkan leventler, haşıldan çıkan leventler ve kalite kontrol öncesi kesilen topların depolandığı ambardır. Ara ambar canlı ambardır. Makinelere göre sürekli olarak değişir.

Tanıtım kataloğunda bulunan veriler hiç bir firma, kişi ve ürüne ait bilgileri temsil etmemektedir. Temsili verilerdir.

Adres : Yavuz Selim Mah. Yeni Sanayi Sitesi 49. Sok ARER PLAZA Dulkadiroğlu / Kahramanmaraş

www.arerkontrol.com e-mail:satis@arerotomasyon.com

Tel: 0344 2153246 90 531 264 21

DOKUİZ [dokuma izleme ve performans denetimi] [frm 0001]																					
Tarih	V.Tür	Mak. No	Makine Adı	Ana Bilgiler							Hata Sayıları Bilgileri					Çalışma Süresi Bilgileri					
				Var. Verim	Vardiya Teorik Verim %	Devir	Atkı Sayısı	Ortl. Devir	Online Dur.	Top. Dur.	Çözgü Hata Say	Atkı Hata Say.	Plansız Hata Say.	Var. Süre	Var. Çalış. Süre	Çözgü Hata Süre	Atkı Hata Süre	Plansız Hata Süre	Var. Planlı Duruş	Sipariş Tahmini Bitiş Tarihi	Sipariş Toplam Çalışma Süresi
22.1.2022	B		1 Picanel BlueBox	86,9	86,1	525	145091	524,8		42	17	1	0	318	276	40	2		0	2400,00	
22.1.2022	B		2 Picanel BlueBox	92,1	88,7	517	149488	516,3		25	11	2	2	318	293	22	1	2	0	3300,00	
22.1.2022	B		3 Picanel BlueBox	94,5	82,1	530	159300	529,9	6	18	4	4	1	318	301	10	5	2	0	2000,00	
22.1.2022	B		4 Picanel BlueBox	97,6	0	430	133490	430		8	1	2	1	318	310	2	2	4	0	3800,00	
22.1.2022	B		5 Picanel BlueBox	78,8	0	465	116475	464,7		68	18	2	1	318	251	63	3	1	0	0,00	
22.1.2022	B		6 Picanel Optimax	84,9	78,3	530	143142	529,9	2	48	14	2	2	318	270	43	2	3	0	2000,00	
22.1.2022	B		7 Picanel BlueBox	83,6	78,7	490	130183	489,5		52	22	1	0	318	266	51	1		0	2350,00	
22.1.2022	B		8 Picanel BlueBox	100	96,1	490	155897	490		0	0	0	0	318	318				0	100,00	
22.1.2022	B		9 Picanel BlueBox	84,9	0	537	145012	536,7		48	7	6	4	318	270	33	11	4	0	120,00	
22.1.2022	B		10 Picanel BlueBox	94,5	94,5	460	138324	459,9		17	5	2	1	318	301	12	2	3	0	0,00	
22.1.2022	B		11 Picanel BlueBox	79,5	76,6	530	134008	529,6		65	17	5	1	318	253	55	6	4	0	2750,00	
22.1.2022	B		12 Picanel Optimax	70,7	0	540	121441	539,8		93	15	6	3	318	225	80	9	4	0	111,00	
22.1.2022	B		13 Picanel BlueBox	88,1	84,2	550	154012	549,7		38	18	1	2	318	280	35	1	2	0	1660,00	
22.1.2022	B		14 Picanel BlueBox	98,3	0	470	146958	470		5	3	0	1	318	313	5			0	0,00	
22.1.2022	B		15 Picanel BlueBox	99,4	0	550	173959	550,1		2	1	0	0	318	316	2			0	1600,00	
22.1.2022	B		16 Picanel BlueBox	92,6	0	460	135561	459,9		23	4	2	0	318	295	22	1		0	3850,00	
22.1.2022	B		17 Picanel BlueBox	88,2	76,7	500	140328	499,9		37	11	1	1	318	281	36	1	1	0	1500,00	
22.1.2022	B		18 Picanel Optimax	91,9	0	535	156439	534,9		26	6	2	2	318	292	18	5	2	0	0,00	
22.1.2022	B		19 Picanel BlueBox	38,7	0	500	61303	497,5		195	22	25	7	318	123	36	36	123	0	3500,00	
22.1.2022	B		20 Picanel BlueBox	73	0	480	111336	479,6	6	86	13	4	3	318	232	45	2	40	0	2060,00	
22.1.2022	B		21 Picanel BlueBox	94,2	95	550	164770	549,8		18	1	5	4	318	300	2	8	8	0	2500,00	
22.1.2022	B		22 Picanel BlueBox	90,1	97,1	550	157606	549,8		31	4	7	4	318	287	17	9	6	0	1250,00	
22.1.2022	B		23 Picanel BlueBox	89,1	0	460	130332	459,8		35	6	12	2	318	283	12	18	5	0	0,00	
22.1.2022	B		24 Picanel Optimax	98,9	89,6	530	166704	530		4	1	0	2	318	315	2			0	2800,00	
22.1.2022	B		25 Picanel BlueBox	91,9	91,1	540	157912	539,9		26	1	3	9	318	292		5	20	0	2600,00	
22.1.2022	B		26 Picanel BlueBox	90,8	0	520	150153	519,8		29	11	1	3	318	289	23	1	6	0	3300,00	
22.1.2022	B		27 Gammax	92,6	0	420	123655	420		24	9	1	1	318	294	23	1		0	3150,00	
22.1.2022	B		28 Gammax	99,4	76,6	470	148678	470		2	0	0	1	318	316			2	0	1200,00	
22.1.2022	B		29 Gammax	81,6	0	460	119362	460		59	10	10	5	318	260	30	15	14	0	0,00	
22.1.2022	B		30 Picanel Optimax	52,8	0	500	82084	488,7		150	15	0	4	318	168	105			45	1920,00	
22.1.2022	B		31 Gammax	89,1	67,6	440	123678	436,1		35	16	3	1	318	284	30	4	1	0	0,00	
22.1.2022	B		32 Gammax	94,7	89,7	450	135559	449,9		17	4	1	3	318	301	14	1	2	0	2200,00	

Şekil 9 Dokuma canlı makine izleme

Dokuma makineleri canlı olarak izlenir.

- Makine verimi
- Personel verimi
- Atkı sayısı
- Çalışma süresi
- Duruş süresi
- Atkı hata süresi
- Çözgü hata süresi
- Atkı hata sayısı
- Çözgü hata sayısı
- Plansız duruş süresi
- Plansız duruş hata sayısı
- Teorik verim
- Üretim metrajı
- Üretim maliyeti
- Sipariş üretim miktarları
- Atkı devri
- Max atkı devri
- Tıp bazlı çalışma
- Tıp bazlı verim
- Hol bazlı verim
- Hol nem ve sıcaklık değerleri

Tanıtım kataloğunda bulunan veriler hiç bir fima, kişi ve ürüne ait bilgileri temsil etmemektedir. Temsili verilerdir.

Adres : Yavuz Selim Mah. Yeni Sanayi Sitesi 49. Sok ARER PLAZA Dulkadiroğlu / Kahramanmaraş

www.arerkontrol.com e-mail:satis@arerotomasyon.com

Tel: 0344 2153246 90 531 264 21

DOKUİZ Top Kesme] [frm top0001

X

Vardiya Bilgileri

Tarih / Tür: 20.04.2022 15:43:35

Metraj: 45,2

Sipariş Kodu: 202242232517

Makine Kodu: 1

Tip Kodu: 5696

Kilo: 0

Personel: MEHMET MEHMETOĞLU

Firma Adı: ARER TEKSTİL

Haşıl Lot: Ç: 4741

Haşıl Ne: Ç 40/1

Dokuma Haşıl Barkod No: 0320224115



042022420153543

ATKI İPLİK LİSTESİ

Çıkış Tipi	İplik Adı	İplik Lotu	İplik Ne	Firma Adı	Barkod No
▶ ATKI	150/40 F288 PES ...	40480	29/1	ARER TEKSTİL	0120224299
ATKI	150/40 F288 PES ...	2820	29/1	ARER TEKSTİL	01202242312

SEÇİLİ LOT KAPAT



Kapat



Ambar Giriş Onayla

Şekil 10 dokuma top kesme

Top kesme ekranında dokuma makinelerinde kumaşların top kesme işlemleri yapılır. Kumaşlar kalite kontrol denetimi için ara ambara aktarılır.

Tanıtım kataloğunda bulunan veriler hiç bir firma, kişi ve ürüne ait bilgileri temsil etmemektedir. Temsili verilerdir.

Adres : Yavuz Selim Mah. Yeni Sanayi Sitesi 49. Sok ARER PLAZA Dulkadiroğlu / Kahramanmaraş

www.arerkontrol.com e-mail: satis@arerotomasyon.com

Tel: 0344 2153246 90 531 264 21

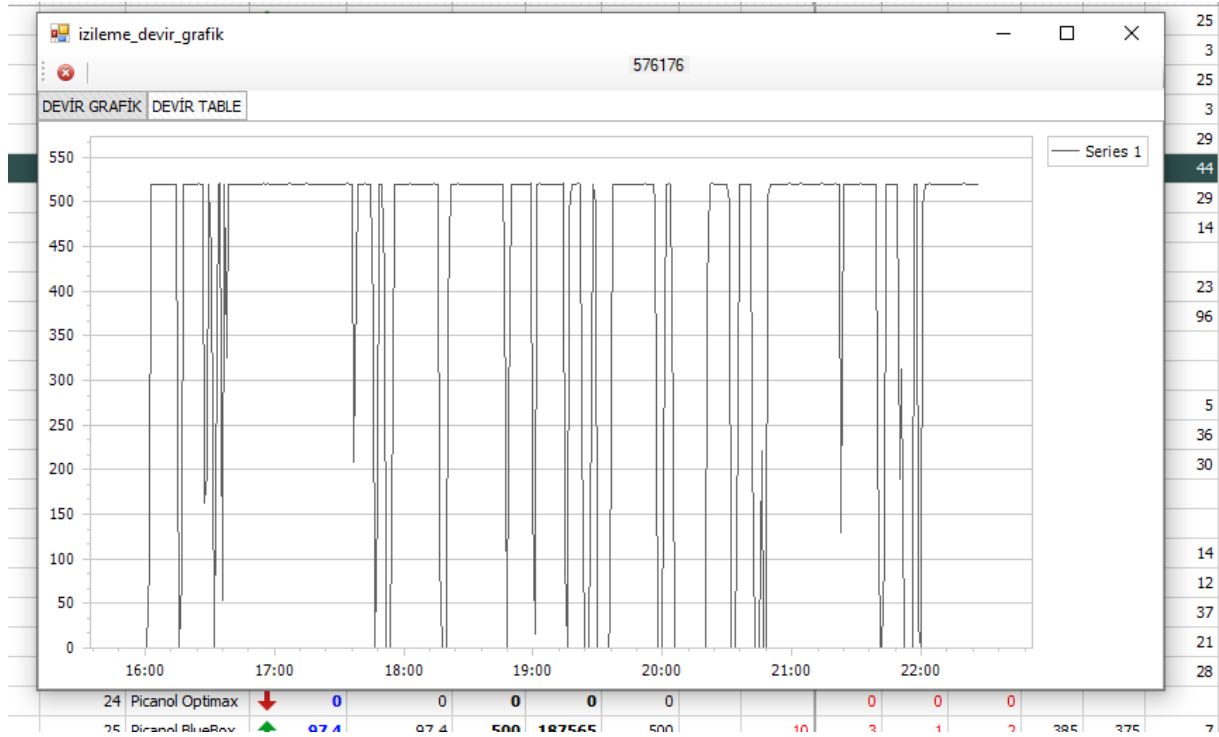

Şekil 11 Makine devir grafiği

Makine devir grafiği ile makine çalışma verileri 1. dk aralıklar ile izlenir. her dakikadaki atkı sayıları loglanır.

Tanıtım kataloğunda bulunan veriler hiç bir firma, kişi ve ürüne ait bilgileri temsil etmemektedir. Temsili verilerdir.

Adres : Yavuz Selim Mah. Yeni Sanayi Sitesi 49. Sok ARER PLAZA Dulkadiroğlu / Kahramanmaraş

www.arerkontrol.com e-mail:satis@arerotomasyon.com

Tel: 0344 2153246 90 531 264 21

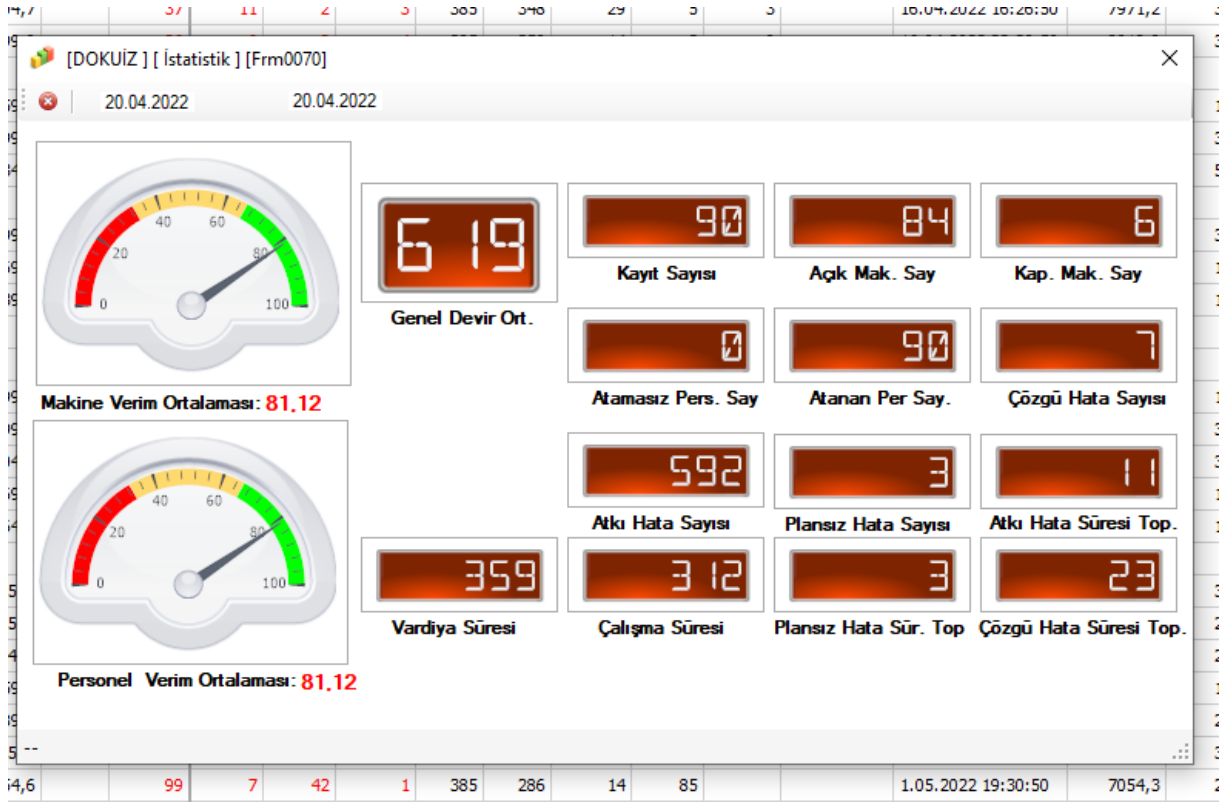

Şekil 12 Makine istatistik ekranı

Tarih	Vardiya Tür	Mak. No	Makine Adı	Yar. Mark Duruş (s)	Vardiya Ver.	Per. Verim	Çözgü Hata Sür. (s)	Atkı Hata Sür. (s)	Plansız Hata Sür. (s)	Toplam Duruş (s)	Var. Çalışma Süresi	Vardiya Süresi
1.04.2022	A	1	Picardı Bluebox	0	84,7	84,7	58,82	3,3	10,98	73	405,83	476,93
1.04.2022	B	1	Picardı Bluebox	0	83,9	83,9	72,92	0,8	3,52	77	401,7101	476,93
1.04.2022	C	1	Picardı Bluebox	0	91,6	91,6	39,07	0	1,15	40	438,68	476,93
1.04.2022	A	2	Picardı Bluebox	0	100,0	100,0	0	0	0	0	476,9	476,93
1.04.2022	B	2	Picardı Bluebox	0	99,5	99,5	1,08	0	1,18	2	476,69	476,93
1.04.2022	A	2	Picardı Bluebox	0	99,2	99,2	2,48	0	1,35	4	475,1	476,93
1.04.2022	B	3	Picardı Bluebox	0	92,7	92,7	30,15	0,97	3,82	35	443,99	476,93
1.04.2022	C	3	Picardı Bluebox	0	88,4	88,4	49,82	2,47	3,03	55	423,63	476,93
1.04.2022	A	4	Picardı Bluebox	0	92,2	92,2	32,28	4,68	6,45	37	441,49	476,93
1.04.2022	B	4	Picardı Bluebox	0	92,7	92,7	22,17	5,82	5,82	35	444,09	476,93
1.04.2022	C	4	Picardı Bluebox	0	92,2	92,2	5,33	14,05	17,98	37	441,99	476,93
1.04.2022	A	4	Picardı Bluebox	0	88,6	88,6	33,2	9,33	11,88	54	424,52	476,93
1.04.2022	B	5	Picardı Bluebox	0	96,7	96,7	5,48	10,4	0	16	463,05	476,93
1.04.2022	C	5	Picardı Bluebox	0	95,3	95,3	0	22,17	0,35	23	456,43	476,93
1.04.2022	A	5	Picardı Bluebox	0	96,7	96,7	6,18	6,45	5,12	16	463,15	476,93
1.04.2022	B	6	Picardı Optimax	0	95,5	95,5	23,43	3,57	6,55	22	453,35	476,93
1.04.2022	C	6	Picardı Optimax	0	91,4	91,4	39,82	13,17	9,05	41	437,91	476,93
1.04.2022	A	6	Picardı Optimax	0	91,8	91,8	26,78	7,35	5,23	39	436,57	476,93
1.04.2022	B	7	Picardı Bluebox	0	97,8	97,8	4,6	0	6,02	11	468,31	476,93
1.04.2022	C	7	Picardı Bluebox	0	95,5	95,5	12,72	0,68	7,95	21	457,6	476,93
1.04.2022	A	8	Picardı Bluebox	0	95,4	95,4	17,9	0	4,52	22	456,68	476,93
1.04.2022	B	8	Picardı Bluebox	0	95,0	95,0	20,55	0	3,28	24	454,77	476,93
1.04.2022	C	8	Picardı Bluebox	0	88,5	88,5	39,37	0,55	15,15	55	423,88	476,93
1.04.2022	A	8	Picardı Bluebox	0	88,2	88,2	50,58	3,05	3,12	57	422,18	476,93
1.04.2022	B	9	Picardı Bluebox	0	79,6	79,6	88,3	3,55	5,68	98	381,4	476,93
1.04.2022	C	9	Picardı Bluebox	0	84,4	84,4	56,63	4,43	13,83	75	404,06	476,93
1.04.2022	A	10	Picardı Bluebox	0	88,0	88,0	52,08	4,98	6,25	57	423,99	476,93
1.04.2022	B	10	Picardı Bluebox	0	100,0	100,0	0	0	0	0	476,9	476,93
1.04.2022	C	10	Picardı Bluebox	0	98,0	98,0	0	6,73	3	10	469,32	476,93
1.04.2022	A	10	Picardı Bluebox	0	99,2	99,2	2,37	1,7	0	4	474,86	476,93
1.04.2022	B	11	Picardı Bluebox	0	89,9	89,9	26,42	14,38	7,57	48	430,56	476,93
1.04.2022	C	11	Picardı Bluebox	0	92,8	92,8	36,25	5,38	13,07	35	444,25	476,93
1.04.2022	A	11	Picardı Bluebox	0	88,5	88,5	40,62	2,65	11,9	16	423,73	476,93
1.04.2022	B	12	Picardı Optimax	0	88,1	88,1	11,3	41,2	4,52	57	421,88	476,93
1.04.2022	C	12	Picardı Optimax	0	75,0	75,0	6,2	6,03	107,58	120	359,14	476,93
1.04.2022	A	12	Picardı Optimax	0	94,7	94,7	0	17,3	8,02	25	453,61	476,93
1.04.2022	B	13	Picardı Bluebox	0	92,3	92,3	9,2	15,83	11,63	37	442,27	476,93
1.04.2022	C	13	Picardı Bluebox	0	93,7	93,7	25,1	6,45	4,85	30	446,35	476,93
1.04.2022	A	13	Picardı Bluebox	0	93,3	93,3	26,43	7,68	4,1	32	446,69	476,93
1.04.2022	B	14	Picardı Bluebox	0	96,3	96,3	11,38	3,95	3,38	18	461,19	476,93
1.04.2022	C	14	Picardı Bluebox	0	96,9	96,9	5,83	3,33	5,7	15	464,09	476,93
1.04.2022	A	14	Picardı Bluebox	0	94,0	94,0	12,58	3,83	12,12	29	450,4	476,93
1.04.2022	B	15	Picardı Bluebox	0	91,0	91,0	40,43	0,63	1,9	43	435,97	476,93

Şekil 13 Makine Toplu Duruş izleme

Tanıtım katalogunda bulunan veriler hiç bir firma, kişi ve ürüne ait bilgileri temsil etmemektedir. Temsili verilerdir.

Adres : Yavuz Selim Mah. Yeni Sanayi Sitesi 49. Sok ARER PLAZA Dulkadiroğlu / Kahramanmaraş

www.arerkontrol.com e-mail: satis@arerotomasyon.com

Tel: 0344 2153246 90 531 264 21

Makinelere alınan çözümler, atkı duruşları yanı sıra alınamayan nedenler için duruşlar otomatik kayıt altına alınır. bu duruşlara ait duruş nedenleri ise bu ekrandan atamaları yapılabilir.

[DOKUİZ] [Kalite Kontrol] [Frm0345]

Kalite No
1

KUMAŞ SEÇİM

PERSONEL SEÇ

TOP KAYIT

TOPU SİL

HATA EKLE

HATA SİL

İŞLEM LİSTESİ

TOP SONU

(F8)TR BARKOD YAZ

SİSTEM AYARLARI

Kumaş Ambar Bilgileri

Sipariş Kodu: 202242233136

Firma Adı: ARER TEKSTİL SANAYİ TİCARET

Tip Adı: ART01-2758

Tip Kodu: 5334-2

Levent No: 0

Giriş Tarihi: 7.04.2022

Makine Kodu: 1

Tarih: 7.04.2022

Makine İşlem Bilgi

Personel: Ahmet

Ölçülen En: 1 Tezgah Metre: 0 Kalite: 1

Lot: Ç: 32730 A:24

Ne: Ç: 30/1 A:16/1 16/1

Açıklama:

Barkod:

METRE

167

KİLO

20

TEMİZ METRE

167

HATALI METRE

0

2. KALİTE KUMAŞ METR

0

Top Adet Hata Adet

4 6

DOKUMA VARDIYA

B

15:48:43

20.04.2022

ARER

KUMAŞ HATALARI

Hata Kodu	Hata Adı	Baş. Metre	Bitiş. Metre	Hata	Tarih	Metre
1	(At.DK)ATKI YİĞİLMASI	150,00	160,00	10,00	20.04.2022 15:48:01	10,00
2	(At.DK)YANLIŞ ATKI	160,00	161,00	1,00	20.04.2022 15:48:10	1,00
3	(At.DK)HARMAN BANDI	165,00	165,00	0,00	20.04.2022 15:48:20	0,00
4	(At.DK)YAĞLI-KIRLI	165,00	165,00	0,00	20.04.2022 15:48:23	0,00
5	(At.IP)DÜĞÜM	165,00	165,00	0,00	20.04.2022 15:48:26	0,00
6	(At.IP)DÜĞÜM	165,00	167,00	2,00	20.04.2022 15:48:35	2,00

Şekil 14 Kalite Kontrol Makine izleme

Kalite Kontrol Bölümünde, makineler ile entegre çalışan DOKUİZ bölümü çalışmaktadır. Metraj ve kilo bazlı hata kontrol kayıtları, top kumaş denetimi bilgileri, ikinci kalite ürün aktarımı işlemleri yapılmaktadır.

[DOKUİZ] [DEPO] [Frm0146320]

Sipariş Kodu	Sipariş Tarihi	Firma Kodu	Tip Kodu	Sp Metraj	Tip Adı	Sipariş Açılış Tarihi	Depo Giriş Tarihi	Fil Miktar	Hatalı Miktar	Miktar Tolu	Giriş Personel	Depo Tür	Barkod	Ambar Türü	Levent No	Kilo	Lot	Çıkış Tarihi	Çıkış Firma Kodu	Çıkış Personel	Ne	Tip Adı	Dokuma Makine Kodu	Kalite Makine Kodu	İzlenim Çıkış Kodu
20224223	2.04.2022	1003	4272-1	80000	4272-1TP	20.04.2022	20.04.2022	334	0	metre	Ahmet DU.	KUMAŞ	0620224348	1	0	0	0	22063			RAMAZAN	Ç: 40/1 A: 4272-1TP		15	1
20224223	2.04.2022	1012	5334-2	33000	ART01-2758	20.04.2022	20.04.2022	441	0	metre	Ahmet DU.	KUMAŞ	06202244	1	0	0	0	32730				Ç: 30/1 A: ART01-2758		205	1
20224223	2.04.2022	1012	5334-2	33000	ART01-2758	20.04.2022	20.04.2022	134	0	metre	FEVZİ GÜL	KUMAŞ	06202242	1	0	0	0	32730				Ç: 30/1 A: ART01-2758		205	1
20224223	2.04.2022	1012	5334-2	33000	ART01-2758	20.04.2022	20.04.2022	150	0	metre	Ahmet DU.	KUMAŞ	06202244	1	0	0	20	33030				Ç: 30/1 A: ART01-2758		206	1

Şekil 15 Dokuma Depo ekranı

Depo bölümünde;

- depo kalite kontrol kumaş girişleri
- çeki listeli depo çıkışları
- fason üretim depo çıkışları ve girişleri
- muhasebe programları ile entegre aktarım

işlemleri yapılmaktadır.

Tanıtım kataloğunda bulunan veriler hiç bir firma, kişi ve ürüne ait bilgileri temsil etmemektedir. Temsili verilerdir.

Adres : Yavuz Selim Mah. Yeni Sanayi Sitesi 49. Sok ARER PLAZA Dulkadiroğlu / Kahramanmaraş

www.arerkontrol.com e-mail: satis@arerotomasyon.com

Tel: 0344 2153246 90 531 264 21

BİLAL HERCULES 1 92% 500 NUSRET	BİLAL AETENKEL 2 99% 460 NUSRET	BİLAL HERCULES 3 82% 500 NUSRET	BİLAL 5535 4 98% 535 OSMAN	BİLAL AETENKEL 5 88% 520 OSMAN	BİLAL 4272.1 TIP 6 81% 520 OSMAN	BİLAL C.COOT. GOL 7 90% 505 NUSRET	BİLAL C.COOT. GOL 8 93% 500 NUSRET	9 0% 0 NUSRET	BİLAL AETENKEL 10 88% 460 OSMAN	BİLAL C.COOT. GOL 11 70% 500 OSMAN	BİLAL 641234 TIP 12 88% 535 OSMAN	13 0% 0 NUSRET	BİLAL C.COOT. GOL 14 93% 500 NUSRET	BİLAL 4272.1 TIP 15 90% 470 NUSRET	BİLAL AETENKEL 16 80% 540 OSMAN	4027.1 17 0% 0 OSMAN	18 0% 0 OSMAN
BİLAL LINDSAYR 19 90% 600 NUSRET	BİLAL C.COOT. GOL 20 95% 500 NUSRET	BİLAL C.COOT. GOL 21 88% 505 NUSRET	BİLAL LINDSAYR 22 91% 570 OSMAN	BİLAL AETENKEL 23 92% 465 OSMAN	24 0% 0 OSMAN	BİLAL C.COOT. GOL 25 97% 500 HASAN	BİLAL 5444 26 96% 540 HASAN	BİLAL 4027.1 27 95% 460 HASAN	BİLAL 5545 28 75% 460 AHMET	BİLAL CRAV 29 90% 490 AHMET	BİLAL KARABURUN 30 91% 530 AHMET	BİLAL MADRID 31 74% 455 HASAN	BİLAL MIRA 32 98% 460 HASAN	BİLAL 4027.1 33 95% 460 HASAN	BİLAL 4027.1 34 80% 460 AHMET	BİLAL LINDSAYR 35 88% 460 AHMET	BİLAL HERCULES 36 61% 500 AHMET
BİLAL LINDSAYR 37 92% 460 HASAN	BİLAL ARTD1-2780 38 70% 450 HASAN	BİLAL CRAV 39 95% 500 HASAN	BİLAL MADRID 40 70% 460 AHMET	BİLAL LINDSAYR 41 88% 460 AHMET	BİLAL 4272.1 TIP 42 33% 500 AHMET	BİLAL CRAV 43 95% 500 HASAN	BİLAL 4027.1 44 95% 470 HASAN	BİLAL 5545 45 96% 450 HASAN	BİLAL ARTD1-2780 46 70% 440 AHMET	BİLAL 5545 47 95% 450 AHMET	BİLAL 5663 TIP 48 87% 530 AHMET	BİLAL 49 88% 460 MURAT	BİLAL CRAV 50 96% 485 MURAT	BİLAL CRAV 51 93% 500 MURAT	BİLAL CRAV 52 91% 500 MURAT	53 0% 0 ALI	BİLAL HERCULES 54 87% 500 ALI İŞİK
BİLAL HERCULES 55 96% 505 MURAT	BİLAL CRAV 56 98% 480 MURAT	BİLAL DEN 3113 57 94% 465 MURAT	BİLAL LINDSAYR 58 76% 460 ALI	BİLAL CRAV 59 95% 500 ALI	BİLAL HERCULES 60 85% 480 ALI İŞİK	BİLAL 4272.1 TIP 61 64% 505 MURAT	BİLAL 5683 TIP 62 97% 535 MURAT	BİLAL 5444 63 94% 530 MURAT	BİLAL C.COOT. GOL 64 93% 500 ALI	BİLAL KESE C.COOT. GOL 65 90% 500 ALI	BİLAL ORKDE 66 97% 540 ALI	BİLAL 67 91% 500 MURAT	BİLAL LINDSAYR 68 94% 540 MURAT	BİLAL LINDSAYR 69 88% 530 MURAT	BİLAL 4272.1 TIP 70 75% 500 ALI	BİLAL C.COOT. GOL 71 91% 505 ALI İŞİK	BİLAL KESE LINDSAYR 72 69% 520 ALI İŞİK
MUSTAFA DE MADRID 201 81% 440 TUĞAN	MUSTAFA DE CRAV 202 97% 460 TUĞAN	MUSTAFA DE LINDSAYR 203 88% 450 TUĞAN	MUSTAFA DE ARTD1-2780 204 92% 450 HOŞEYİN KO	MUSTAFA DE ARTD1-2780 205 96% 450 HOŞEYİN KO	MUSTAFA DE ARTD1-2780 206 57% 450 HOŞEYİN KO	MUSTAFA DE AY 5577 EK 207 96% 450 TUĞAN	MUSTAFA DE MADRID 208 87% 440 TUĞAN	MUSTAFA DE MADRID 209 73% 435 TUĞAN	MUSTAFA DE AY 5577 EK 210 93% 450 HOŞEYİN KO	MUSTAFA DE MADRID 211 89% 440 HOŞEYİN KO	MUSTAFA DE CRAV 212 97% 450 HOŞEYİN KO	MUSTAFA DE ARTD1-2780 213 73% 460 TUĞAN	MUSTAFA DE MADRID 214 85% 440 TUĞAN	MUSTAFA DE MADRID 215 71% 440 TUĞAN	MUSTAFA DE AY 5577 EK 216 96% 452 HOŞEYİN KO	MUSTAFA DE AY 5577 EK 217 99% 450 HOŞEYİN KO	MUSTAFA DE MADRID 218 77% 440 HOŞEYİN KO

Şekil 16 Ekran İzleme Modülü

Tanıtım kataloğunda bulunan veriler hiç bir firma, kişi ve ürüne ait bilgileri temsil etmemektedir. Temsili verilerdir.

Adres : Yavuz Selim Mah. Yeni Sanayi Sitesi 49. Sok ARER PLAZA Dulkadiroğlu / Kahramanmaraş

www.arerkontrol.com e-mail:satis@arerotomasyon.com

Tel: 0344 2153246 90 531 264 21